

Hej alla Grannsamverkare!

Sommaren är här på riktigt och med den även semestrar och förhoppningsvis härliga dagar i solen. Se till att ta tillvara på denna sköna del av året för det har redan vänt mot mörkare tider och snart stundar hösten.

Semester ska vara tid för avkoppling och återhämtning. Det finns några saker man kan tänka på för att undvika att komma hem efter semestern och finna att man blivit utsatt för inbrott.

Det är viktigt att du och dina grannar hjälps åt att få era bostäder att se bebodda ut även om ingen är hemma och att det grundläggande skyddet fungerar. Här följer en rad tips som i olika utsträckning kan tillämpas på villa-/radhusområden eller i flerfamiljshus.

- Informera grannarna även vid kortare bortavaro (och även kontaktombudet om ni är borta mer än några dagar). Använd gärna ”Grannlappen” där det framgår var ni kan nås om det behövs.
- Arrangera så att lampor tänds och släcks, helst oregelbundet och bara när det är mörkt ute.
- Låt radion gå på med timer så det hörs ljud i hemmet. Slå dock inte på TV-apparaten eftersom detta ökar brandrisken. Tänk också på att inte störa grannarna med för hög volym.
- Installera utomhusbelysning som tänds med rörelsevakt vid entré- och altandörrar.
- Be någon granne tömma brevlådan på post och reklam och peta in posten om den sticker ut.

Vänligen

Kommunpolisen Globen

För Grannsamverkan



STATISTIK

Nedan följer statistik över inbrott och försök till inbrott inom Lpo Globen. I Lpo Globen ingår stadsdelsområdena Skarpnäck, Enskede-Årsta (Vantör till hör Lpo Farsta) samt Älvsjö.

Brottskoder	2017	2016	2015	2014
0857 Försök till inbrott från villa/radhus	1	1	2	4
0874 Försök till inbrott från lägenhet	4	5	5	1
9801 Fullbordat inbrott i villa/radhus	13	4	3	9
9802 Fullbordat inbrott i lägenhet	6	8	20	6
Total	24	18	30	20

Inbrott och försök till inbrott under juni månad. Med jämförelse tidigare år.

Inbrotten under juni månad är fler till antalet 2017 än 2016 men färre än 2015. Den brottskod som utmärker sig är inbrott i villa/radhus.

Brottskoder	2017	2016	2015	2014
0857 Försök till inbrott från villa/radhus	17	12	18	27
0874 Försök till inbrott från lägenhet	31	24	27	20
9801 Fullbordat inbrott i villa/radhus	63	42	43	72
9802 Fullbordat inbrott i lägenhet	76	54	119	74
Total	187	132	207	193

Inbrott och försök till inbrott under första halvåret. Med jämförelse tidigare år.

Inbrotten under första halvåret 2017 är betydligt fler än under förra året men färre än under 2014 och 2015. Ingen speciell brottskod utmärker sig under 2017.

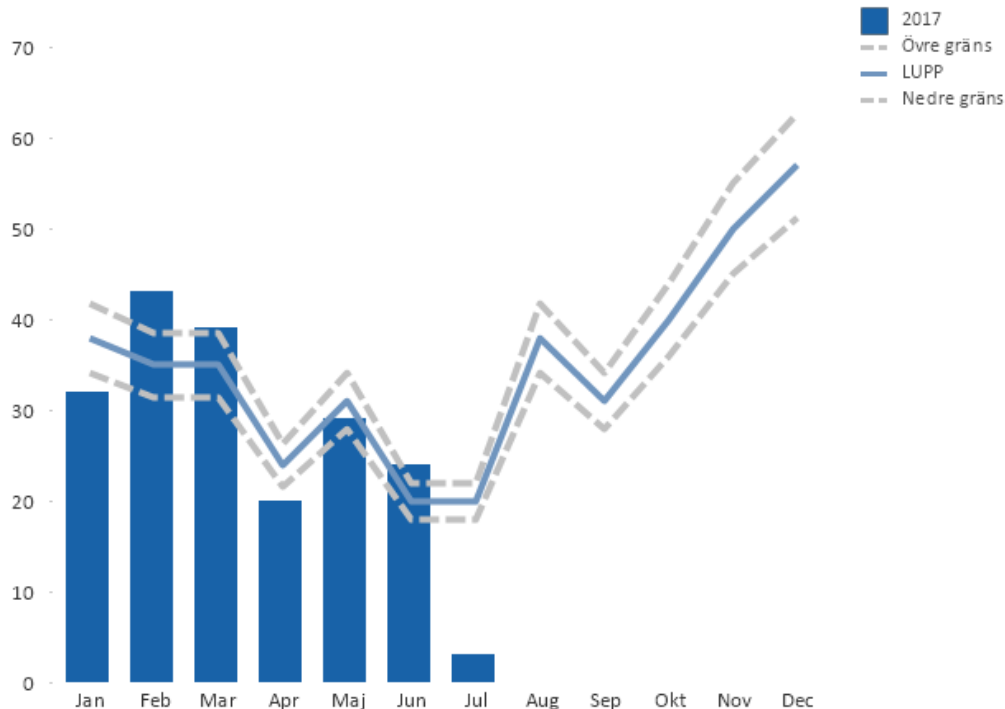

Prognos

Prognosen vad gäller inbrott och försök till inbrott ser utenligt ovan. Strecket som benämns som LUPP är ett indexerat värde beräknat på tidigare års siffror. Kurvan ser ungefär likadan ut från år till år. Med vissa små förändringar så sker en del inbrott första kvartalet varje år. Inbrotten minskar över kvartal två och tre och har sedan den mest brottsfrekventa tiden i sista kvartalet varje år.

Vad som inte kommer med i denna beräkning är om ligor med specialiteten bostadsinbrott skulle bli verksamma i vårt område. Om detta skulle ske kommer sannolikt siffrorna att förändras på ett negativt sätt.

KARTOR

Nedan kommer en karta att presenteras. Dessa visar hur inbrotten och inbrottsförsöken har fördelat sig under juni månad 2017.



Karta över inbrott inom Lpo Globens område. Juni månad 2017.

Brottskod klartext	Gata	Postort	Inskrivningsdatum
Fullbordat inbrott i villa/radhus	ESTLANDSGATAN	ENSKEDE	2017-06-30
Fullbordat inbrott i villa/radhus	GENVÄGEN	ENSKEDE	2017-06-06
Fullbordat inbrott i villa/radhus	SKÖNVIKSVÄGEN	ENSKEDE	2017-06-13
Fullbordat inbrott i villa/radhus	TUSSMÖTEVÄGEN	ENSKEDE	2017-06-26
Fullbordat inbrott i villa/radhus	UDDEHOLMSVÄGEN	ENSKEDE	2017-06-14
Fullbordat inbrott i villa/radhus	VIVSTAVARVSVÄGEN	ENSKEDE	2017-06-14
Fullbordat inbrott i lägenhet	TÄPPGRÄND	ENSKEDEDALEN	2017-06-23
Fullbordat inbrott i lägenhet	KRISTALLVÄGEN	HÄGERSTEN	2017-06-18
Fullbordat inbrott i lägenhet	PLIGGVÄGEN	HÄGERSTEN	2017-06-25
Försök till inbrott från lägenhet	RUBINVÄGEN	HÄGERSTEN	2017-06-26
Fullbordat inbrott i lägenhet	SEGELFLYGSGATAN	SKARPNÄCK	2017-06-13
Försök till inbrott från lägenhet	VINGGATAN	SKARPNÄCK	2017-06-12
Försök till inbrott från lägenhet	MÖCKELVÄGEN	ÅRSTA	2017-06-27
Fullbordat inbrott i villa/radhus	BROMSVÄGEN	ÄLVSJÖ	2017-06-01
Fullbordat inbrott i lägenhet	GÖTALANDSVÄGEN	ÄLVSJÖ	2017-06-07
Fullbordat inbrott i villa/radhus	SJÄTTENOVEMBERVÄGEN	ÄLVSJÖ	2017-06-21
Fullbordat inbrott i villa/radhus	SJÄTTENOVEMBERVÄGEN	ÄLVSJÖ	2017-06-01
Försök till inbrott från lägenhet	STAMGATAN	ÄLVSJÖ	2017-06-06
Fullbordat inbrott i villa/radhus	STANDARVÄGEN	ÄLVSJÖ	2017-06-15
Fullbordat inbrott i villa/radhus	VIKTORIAVÄGEN	ÄLVSJÖ	2017-06-15
Fullbordat inbrott i lägenhet	ÖSTBERGATORGET 3	ÄLVSJÖ	2017-06-28

Tabell över inbrott inom Lpo Globens område. Juni månad 2017.

TRENDER

Just nu kan vi inte se några tydliga trender vad gäller tillvägagångssätt och brottsverktyg som används i samband med inbrott. De inbrott som nu sker har med stor sannolikhet olika typer av gärningsmän. Allt från missbrukare till utländska nätverk eller ligor förekommer.

114 14 eller 112?

Ring 112 vid pågående eller nära förestående brott. Det är egentligen ingen åtskillnad på vilken typ av brott det handlar om. Om du ser exempelvis en cykelstöld, ring 112.

Det kan däremot vara svårt att avgöra om ett brott är nära förestående, men det är synd att ett samtal hamnar i kö på 114 14 när det kanske hade varit bäst att just ditt samtal hade kommit till 112. Ring 112 om du känner att valet inte är självklart. Det värsta som kan hända är att operatören som tar emot ditt samtal prioriterar bort ditt ärende.

Ring däremot 114 14 om du har gjort iakttagelser som du tror att polisen vill ta del av, t ex vill du lämna ett tips, så säger du ”tips” och blir då kopplad till en tipsmottagare.

Eller maila in tipset till: registrator.stockholm@polisen.se (brevlådan avläses vardagar kontorstid, övrig tid ring för att få kontakt med polisen).

KONTAKT MED LPO GLOBENS GRANNSAMVERKAN

Skicka mail till gsv-lpo-globen.region-stockholm@polisen.se
Tänk på att denna brevlåda inte skall användas till att skicka in iakttagelser eller tips. Om du vill maila in tips och vara säker på att

de kommer till personer som hanterar dem i närtid, skall du använda dig av registrator.stockholm@polisen.se.

FELANMÄLAN TILL STOCKHOLMS STAD

Tillsammans kan vi förbättra vår stadsmiljö. Tyck till och gör din felanmälan när du vill och var du vill. Felanmälan gör du när något inte uppfyller sin tilltänkta funktion, är trasigt eller kräver akut underhåll på grund av skador. Du kan till exempel felanmäla en trasig lampa, nedskräpning, felparkering eller skadegörelse. Felanmälan kan göra på följande sätt:

- Telefon: 08- 651 00 00
- Via webben. Felanmälan via [e-tjänst](#).
- Appen ”Tyck till!” Följ [denna länk](#) för vidare information om appen.

SKYLTAR

Se gärna över era grannsamverkansskyltar så att dessa inte är trasiga, blekta eller överklottrade. Jag har beställt skyltar så att det finns möjlighet att byta ut trasiga sådana. Om ni önskar en eller ett par nya skyltar, skicka ett mail till gsv-lpo-globen.region-stockholm@polisen.se. När ni får bekräftat genom svar på ert mail att det finns skylt(ar) till er förening kan ni sedan hämta dessa i receptionen på Lpo Globen, Arenavägen 63 under receptionens öppettider.

SOMMAREN

Under de juli-augusti kommer ingen på Lpo Globen att ha Grannsamverkan som sitt ansvar och de mail som går till gsv-lpo-globen.region-stockholm@polisen.se kommer ej att få annat än automatsvar. Månadsutskicket för juli kommer att utebli och istället kommer ett utskick för juli-augusti att skickas ut i september.



TREVLIG SOMMAR!

